

Cabañas de México

UNA NUEVA ERA EN CONSTRUCCIÓN DE CABAÑAS



Contenido

4 NOSOTROS

Quiénes somos - Historia de Cabañas de México - Nuestro equipo de trabajo - Servicios ofertados

8 DE NUESTROS PROYECTOS

Proyectos - Proceso de Diseño

10 DISEÑO INTEGRAL

Proyecto interior - Proyecto exterior

12 PROYECTO Y OBRA

Sistema y proceso constructivo



Arriba: Proyecto y construcción por Cabañas de México.
Ubicación: Valle de Bravo, Estado de México.
Año de construcción: 2009

¿Quiénes somos?

Representamos un Nueva Era en Construcción de Cabañas

Cabañas de México es una empresa mexicana fundada en Uruapan, Michoacán en 2009 bajo la visión del constructor Rigoberto Hernández, tercera generación de trabajadores de la madera de la familia Hernández. En 2006 inicia su incursión en la construcción de cabañas de tipo residencial, donde trabaja la maestría del diseño, construcción y supervisión de la cabaña y casa de madera de la mano de la empresa Southland Log Homes, en Louisiana; dando pie a colaboraciones con diversas empresas del ramo en la Unión Americana como Strongwood Company, Lincoln Log Homes, Satterwhite Log Homes y más.

Es así como en 2009 decide emprender en su natal Michoacán un nuevo proyecto que le permitiera explotar sus conocimientos estructurales derivados de la madera y su pasión por la construcción respetuosa con el medio ambiente.

A lo largo de sus más de 10 años de trayectoria, Cabañas de México ha logrado perfilarse como una firma especializada, con una continua capacitación y preparación para su mano de obra, equipamiento,

herramientas y maquinaria de los principales constructores a nivel mundial en Estados Unidos de América y Canadá, colaborando con una de las más reconocidas compañías de cabañas en Estados Unidos: Strongwood Log Homes Company.

Somos una empresa de construcción de cabañas de alta calidad, comprometida en ofrecerte un espacio de confort y elegancia, tranquilidad familiar y esparcimiento. Tenemos un fuerte compromiso con la preservación del medio ambiente, por lo que construimos y diseñamos cada proyecto en total equilibrio con la naturaleza.

Creemos en el desarrollo de un proyecto integral que contemple y solucione de manera total las necesidades de nuestros clientes mediante herramientas de diseño arquitectónico que permitan obtener el mayor aprovechamiento de cada área y espacio.

El equipo de trabajo de Cabañas de México se conforma por expertos en cada área de intervención, permitiendo ofrecerle entre nuestros servicios:

- Diseño de Cabaña
- Diseño de Casa de Madera
- Construcción
- Proyecto de interiorismo
 - » Diseño de muebles
- Proyecto de exteriores
 - » Jardinerías
 - » Camino de acceso
 - » Terrazas
- Remodelación
- Ampliación

Nuestra empresa es la única firma de diseño arquitectónico especializado en el auténtico diseño de cabañas y casas de madera en México.

Derecha: Sr. Rigoberto Hernández acompañado por Thad Marcom, presidente de la empresa estadounidense Strongwood Log & Timber Homes. 2008.





Arriba: Proyecto y construcción por Cabañas de México.
Ubicación: Tiamba, Michoacán.
Año construcción: 2010



Proceso de diseño

Ofrecemos soluciones especializadas para cada proyecto y necesidad. Contamos con un amplio abanico de estilos que se adaptan al gusto particular de nuestro cliente.

“La naturaleza nos regala relatos día a día de lo que es la auténtica belleza.”

John Ruskin

A lo largo de nuestros 10 años de experiencia hemos creado un método propio de trabajo, que permite de principio a fin un diseño personalizado y soluciones de construcción flexibles, resultando en un proyecto único.

Nuestro compromiso es crear la solución arquitectónica que se ajuste completamente a nuestro cliente, nuestro sistema funciona de la siguiente manera:

1. **VISITA Y LEVANTAMIENTO DE TERRENO.** En esta visita se valoran las características del terreno de construcción para analizar la mejor propuesta de acuerdo a la forma del terreno, el asoleamiento, vientos, vistas, etc.
2. **ENTREVISTA CON EL CLIENTE PARA ANÁLISIS DE REQUERIMIENTOS PARTICULARES.** En esta reunión nuestro equipo de diseño escuchará y atenderá las necesidades del cliente, estilo, presupuesto, etc. Para así obtener toda la información necesaria para arrancar con la propuesta arquitectónica.
3. **PROPUESTA DE PROYECTO.** En esta fase se presenta al cliente una serie de elementos que expliquen el concepto y la distribución del proyecto, nuestro objetivo es lograr satisfacer los requerimientos y especificaciones del cliente. Mediante diagramas, planos, perspectivas y modelos 3d buscaremos dar a conocer -de una manera realista- como sería su proyecto terminado. Se entrega al cliente:
 - Plano de distribución
 - Proyecto en 3D
 - Presupuesto estimado
4. **FIRMA DE CONTRATO.** Una vez que el cliente se encuentra totalmente satisfecho con su diseño, se procede a la firma de contrato donde se estipularán todas las actividades a realizar, duración del proyecto, pagos, así como las fases de construcción.



Avanzando en sentido horario

Arriba. Diseño y construcción: Cabañas de México. Ubicación: Naucalpan, Estado de México. Año de construcción: 2012.

Medio e inferior derecha. Maqueta 3D virtual: Diseño Cabañas de México.

Inferior izquierda. Maqueta 3D virtual: Diseño Cabañas de México



Nuestro equipo trabaja en conjunto para lograr un proyecto con coherencia, que desarrolle una historia completa en cada área. Nuestra firma se caracteriza por cuidar detalle a detalle los elementos que conformen cada área con especial atención.

Además, si nuestro cliente así lo desea, ofrecemos el servicio de diseño de muebles, logrando así garantizar el proyecto idóneo.



Interiorismo

En Cabañas de México creemos que cada rincón de un espacio debe ser cuidadosamente diseñado para generar sensaciones específicas y confort a nuestros clientes.

El interiorismo está caracterizado principalmente por jugar con los diseños y las ilusiones ópticas que pueden crear lo que hagan, implementando elementos que se encargan de la delimitación de los espacios.

Además de estos elementos, el interiorismo juega con elementos como el color y la textura orientados según los gustos o instrucciones del cliente hacia los interioristas.

Avanzando en sentido horario
Arriba. Diseño y construcción: Cabañas de México. Ubicación: La Marquesa, Estado de México. Año de construcción: 2015.

Superior derecha. Imagen ilustrativa

Derecha medio superior. diseño y construcción Cabañas de México. Ubicación: Naucalpan, Estado de México. Año de construcción: 2012

Derecha medio inferior. Imagen ilustrativa

Inferior derecha. Diseño y construcción Cabañas de México. Ubicación: Naucalpan, Estado de México. Año de construcción: 2012

Paisajismo

La arquitectura de paisaje es la disciplina que se encarga de resolver la habitabilidad del espacio abierto, ya sea en lo próximo al hombre o en la organización de una región, buscando equilibrar los sistemas naturales con los humanos. El arquitecto de paisaje es el profesional que planifica, diseña y construye espacios abiertos como parte del sistema natural y humano, con una actitud responsable, incluyente y significativa con el ambiente, sociedad y la cultura.

Sus principales áreas de intervención en nuestros proyectos serán los diseños de pavimentos, los caminos de acceso tanto peatonal como de automóviles, el diseño y realización de los jardines, áreas de juego aledaños a su proyecto; cuidando en todo momento la sustentabilidad, la calidad y las vistas que generen y embellezcan los exteriores.

Superior derecha. Diseño y construcción: Cabañas de México. Ubicación: Valle de Bravo, Estado de México. Año de construcción: 2012

Inferior derecha. Diseño y construcción: Cabañas de México. Ubicación: Guasucaro, Michoacán. Año de construcción: 2019



Sistema Constructivo



Cabañas de México es una empresa que ofrece soluciones constructivas especializadas para cada proyecto particular: De acuerdo al gusto y necesidades del cliente se diseña una propuesta haciendo uso de los siguientes sistemas constructivos:

1. Calidad regional: Este sistema constructivo se caracteriza por ser híbrido. Se conforma por muros de tabique, block, tabicón, adobe, etc. Partiendo de un sistema tradicional de construcción y combinándolo con techos, porches y cubiertas de madera y teja.

2. Calidad campestre: Esta calidad se conforma por muros compuestos por tirantes de madera de importación recubiertas de duela al interior y de tabla al exterior, se agrega una cubierta recubierta con teja asfáltica americana.

3. Calidad residencial: Esta categoría compone sus muros exteriores de trozo sólido o vigas de 6 pulgadas de diámetro, se usan selladores, pinturas y barnices de importación de muy alta calidad.

4. Techados: Además, diseñamos techados de alta calidad para usos tales como desayunadores, quioscos, salones de eventos etc. Siempre rodeado de un ambiente acogedor con un toque de elegancia.

Avanzando en sentido horario
Arriba. Diseño y construcción: Cabañas de México. Ubicación: Peribán, Michoacán. Año de construcción: 2018

Centro derecha. Diseño y construcción: Cabañas de México. Ubicación: Peribán, Michoacán. Año de construcción: 2019

Inferior derecha. Diseño y construcción: Cabañas de México. Ubicación: Ixtapan de la Sal. Año de construcción: 2015

Izquierda. Diseño y construcción: Cabañas de México. Ubicación: Naucalpan, estado de México. Año de construcción: 2012

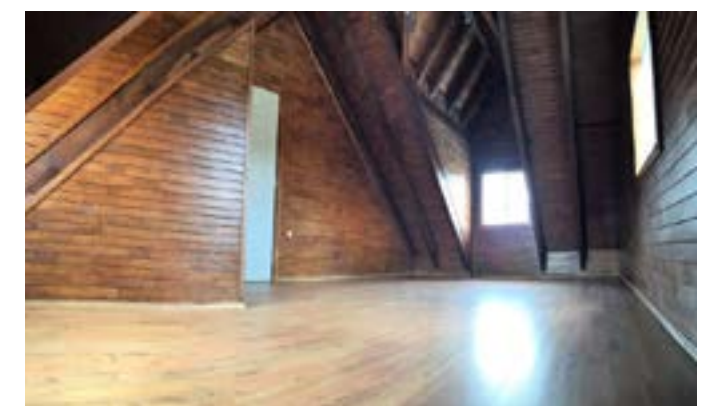



Proceso constructivo

Optimización de recursos

Trabajamos bajo un sistema modular que asegura el máximo aprovechamiento de los insumos de obra, bajo la experta supervisión de nuestro jefe de proyecto y su equipo de trabajadores especializados.

- Paredes exteriores
- Entrepiso
- Escalera
- Cubiertas
- Dobles alturas

En una primer fase se parte de la ALBAÑILERÍA, en este proceso se prevé la construcción de elementos de concreto necesarios de acuerdo a proyecto:

- Plancha de Concreto
- Chimenea
- Fosa séptica
- Aljibe
- Muros *

Se procede a la ubicación de todas las instalaciones de la construcción tales como:

- Instalación hidráulica
- Instalación eléctrica
- Instalación sanitaria

Todas las instalaciones se encontrarán ocultas en la estructura y se recubrirán los muros con especial cuidado para lucir acabados pulcros.

Una vez que la obra base ha sido terminada, se procede al detallado, así como a los ACABADOS.

En esta etapa serán colocados puertas, ventanas, cancelería y herrería, así como los muebles fijos tales como muebles de cocina, muebles de baño, etc.

Todos y cada uno de estos procesos se encuentran supervisados por expertos en el área en todo momento, asegurando así en todo el proceso una máxima calidad

*Para sistema constructivo híbrido, muros de block o tabique.

Una vez concluidos los trabajos de albañilería se procede a desplantar la estructura de la cabaña. Dicha estructura será variable en dependencia de la calidad seleccionada (residencial, campestre, regional o tejado).

Se inicia entonces la segunda fase: ESTRUCTURA. En este proceso se siembran los principales puntos de apoyo de la obra.

- Paredes interiores

Avanzando en sentido horario

Superior izquierda y derecha, media derecha.
Diseño y construcción: Cabañas de México.
Ubicación: Peribán, Michoacán. Año de construcción: 2019.

Inferior: Diseño y construcción: Cabañas de México. Ubicación: Ario de Rosales, Michoacán. Año de construcción: 2019.



CONTACTO

WWW.CABANASMEXICO.COM

INFO@CABANASMEXICO.COM

OFICINA URUAPAN

CARRETERA URUAPAN-CARAPAN KM 7,
LA BASILIA. URUAPAN, MICHOACÁN.
TEL: (452) 105 6158
HORARIOS: LUN-SAB 10:00-18:00 HRS

OFICINA PERIBÁN

NIÑOS HÉROES #24, CENTRO. CP60440
PERIBÁN DE RAMOS, MICHOACÁN.
TEL: (354) 116 7811
HORARIOS: LUN-SAB 10:00-18:00 HRS